

# ***Gestion centrale des personnes (GCP)***



- Office d'informatique et d'organisation (OIO)
- Bases légales
- Aperçu du système
- Conditions de raccordement
- Avancement des travaux
- Interface utilisateur de la GCP
- Formation et assistance
- Etapes ultérieures
- Questions
- Canaux de communication



# Office d'informatique et d'organisation (OIO)

## Organigramme de la Direction des finances

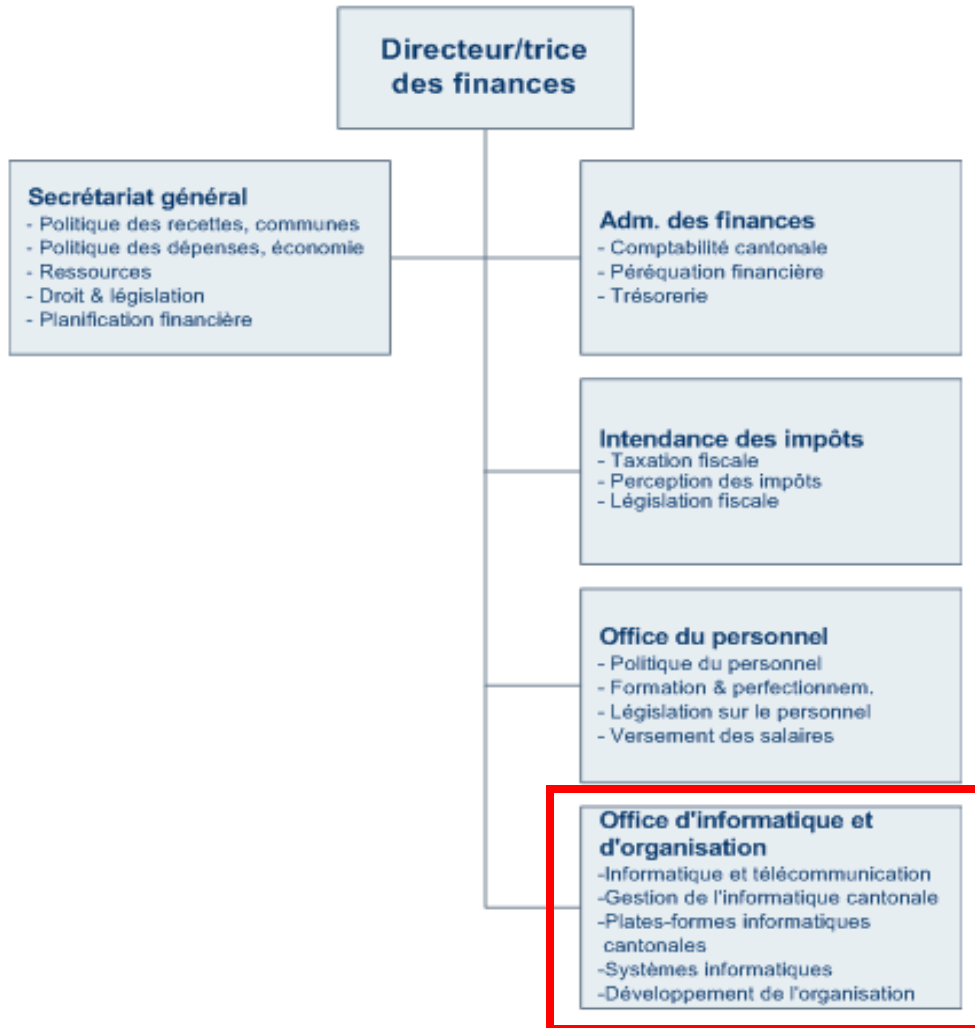

L'Office d'informatique et d'organisation (OIO) est le centre d'expertise du canton de Berne pour les solutions de technologie de l'information (TI) et le développement de l'organisation.

# Organigramme de l'OIO



Office d'informatique et d'organisation  
du canton de Berne

Wildthalweg 9  
case postale 6935  
3001 Berne  
Tel: 031 633 59 00  
Fax: 031 633 59 99  
E-Mail: info.kalio@fn.be.ch  
www.kalio.fn.be.ch

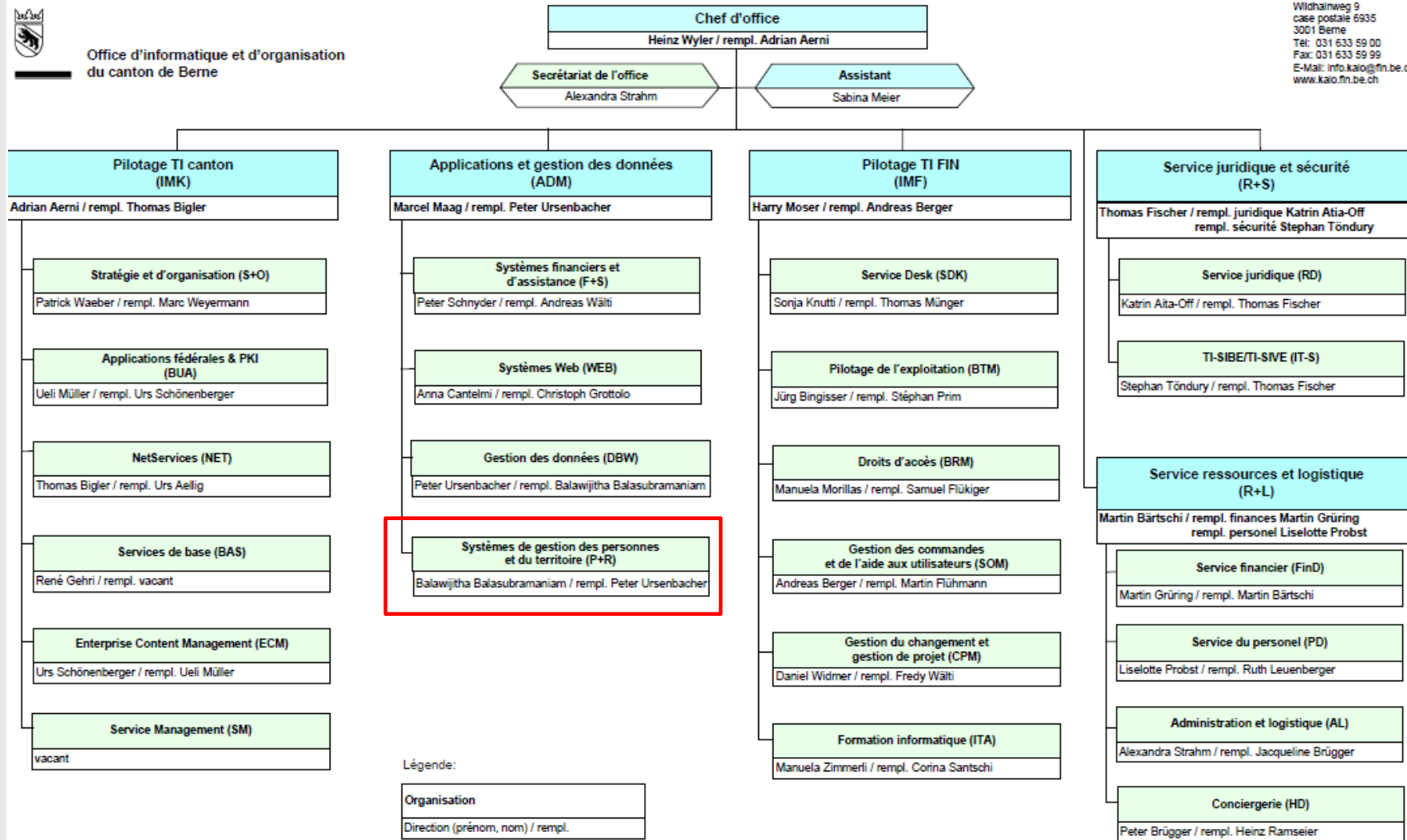

# Commune bourgeoise – GCP

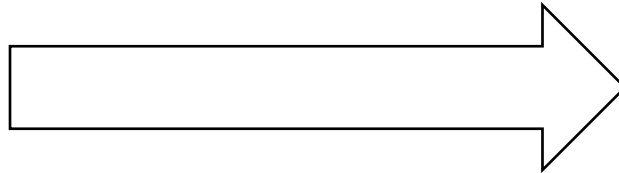

## Bases légales Confédération

Loi sur l'harmonisation de registres (LHR)

Juin 2006

Ordonnance sur l'harmonisation de registres (OHR)

Janvier 2008

## Bases légales canton

Loi sur l'harmonisation des registres officiels (LReg)

Juillet 2007

Ordonnance sur l'harmonisation des registres officiels (OReg)

Juillet 2008

# GCP-Aperçu

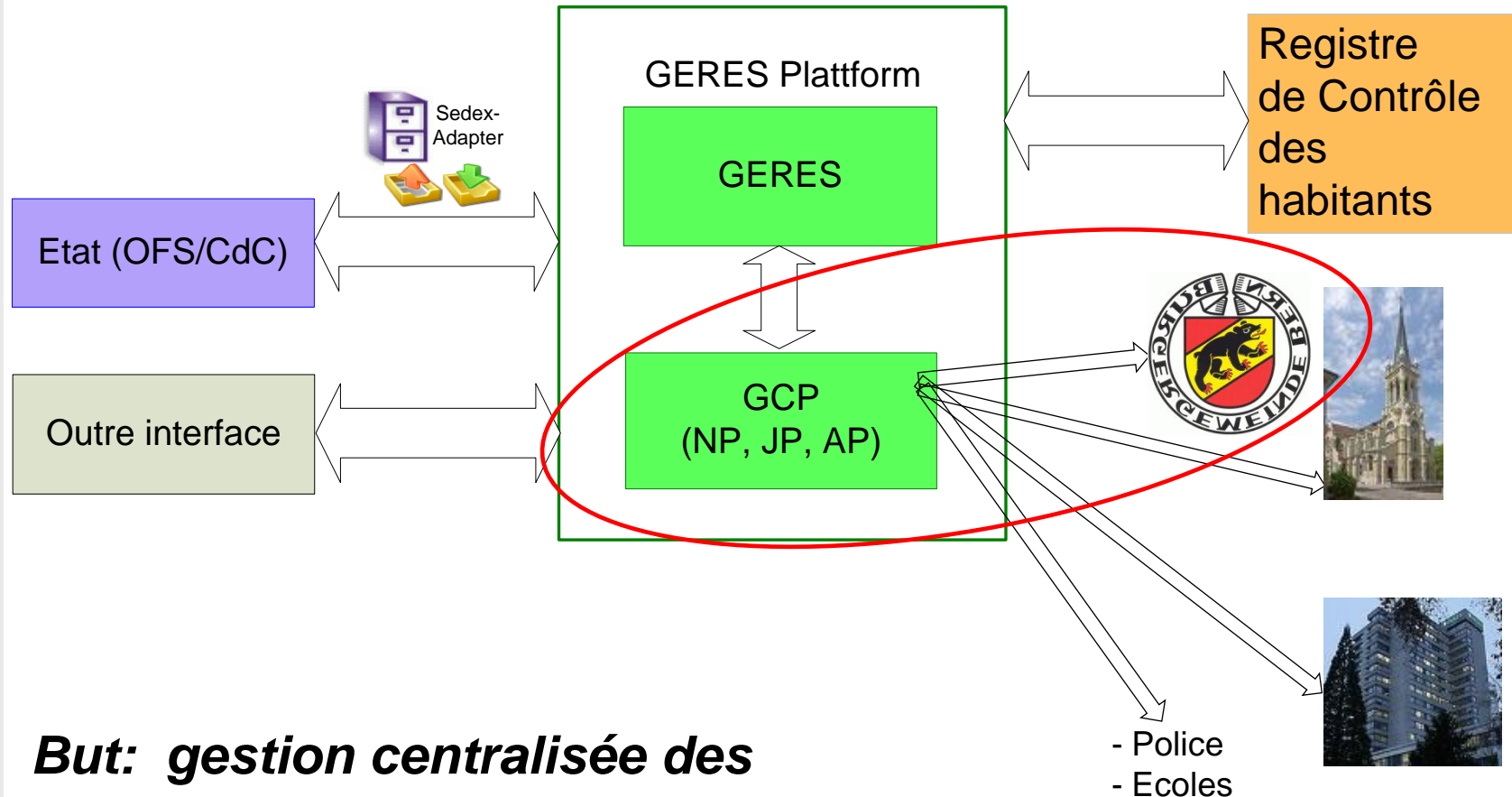

**But: gestion centralisée des personnes et des adresses du canton de Berne**

# Conditions de raccordement

- **Réglementation des droits d'accès (art. 4 OReg)**

Les communes, les communes bourgeoises et les paroisses édictent la réglementation des droits d'accès sous la forme d'une ordonnance du conseil communal

- **Raccordement internet (tous)**
- **Raccordement BEWAN  
(programme „complet“/art. 14, lit. C OReg)**



# Exemple d'ordonnance régissant les droits d'accès

Droits d'accès à la  
GCP

Art. 3 Les profils détaillés conformément à l'article 1, lettre a sont octroyés comme suit pour la GCP

N°	Fonction / Système	Profil détaillé			
		0	5	8	9
1.	Contrôle des habitants contrôle des habitants de la commune de <b>Musterhausen</b>				
1. 1	<b>Secrétaire communale</b> ou secrétaire communal		X	X	X
1. 2	<b>Collaboratrice spécialisée</b> ou collaborateur spécialisé				
2.	<b>Autorité fiscale</b> de la commune de <b>Musterhausen</b>				





# Avancement des travaux – les principales étapes

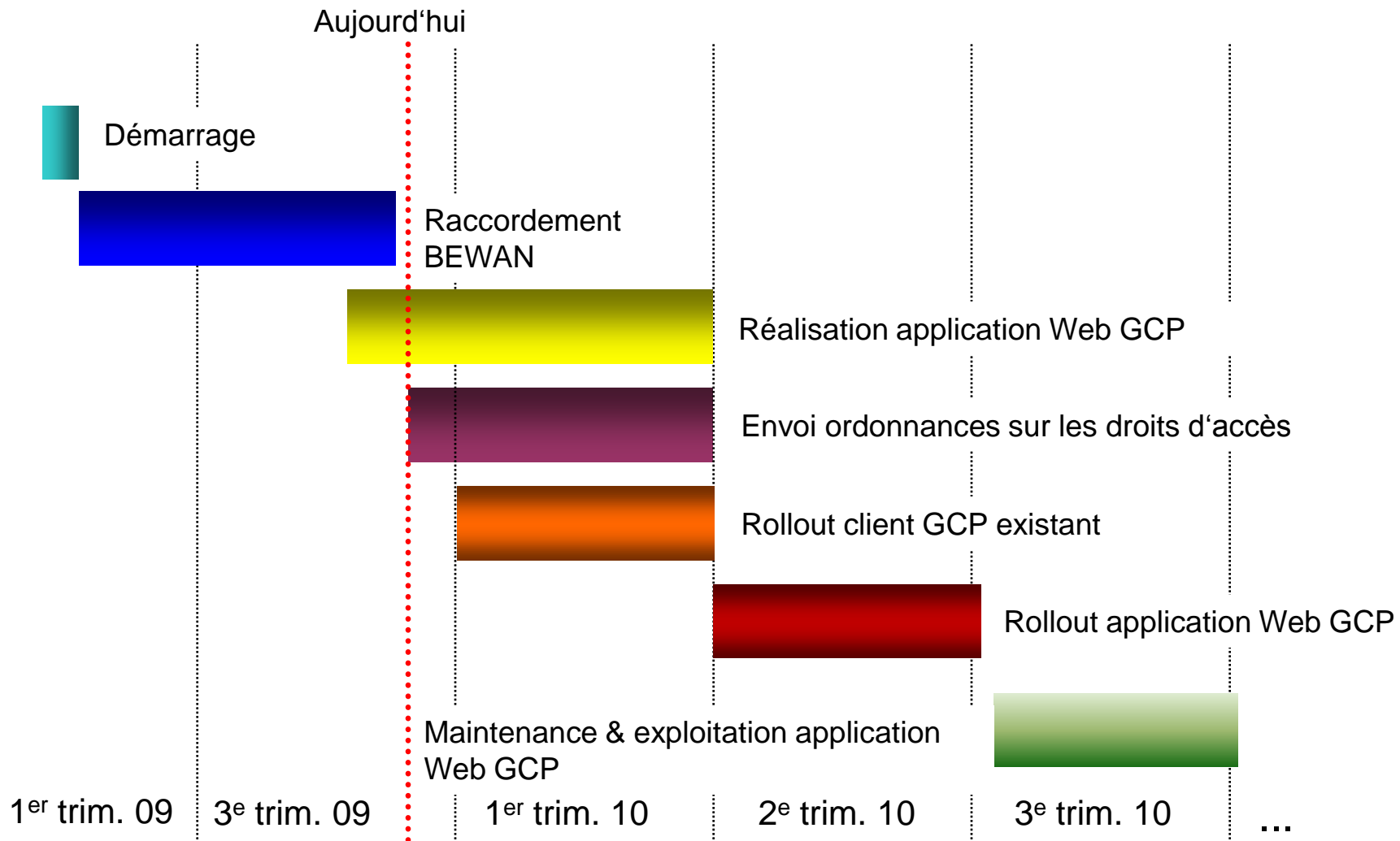

# Interface utilisateur GCP

## Ouverture de session

Gestion centrale des personnes - connexion ✕

Application: GCP

Veillez saisir votre nom d'utilisateur et votre mot de passe.

 Utilisateur

Mot de passe

Niveau données Production

Langue français ▼



# Interface utilisateur GCP

## Page d'accueil / masque de recherche (art. 21 OReg)

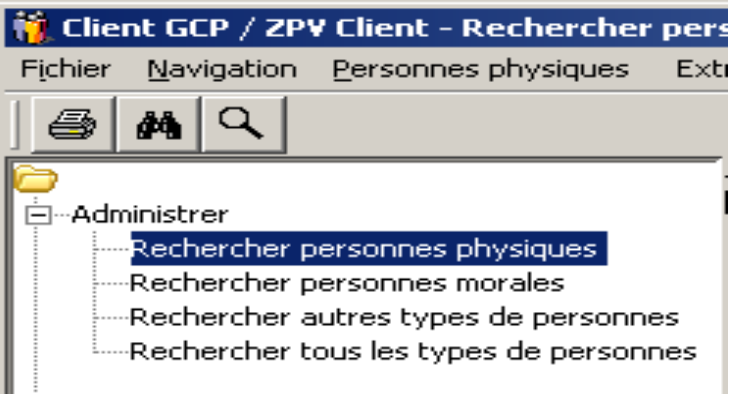

### Critères de recherche

Numéro de référence

Numéro d'assuré AVS

Nom pour adresse

Prénom usuel

Date de naissance

Année

Type d'adresse

NPA, localité

Rue/N°, N° appt.

Numéro GCP

Numéro RCE

Numéro FIS

Date de décès

Rechercher

Rechercher

Rechercher PP

Restaurer

### Options

- y compris cas redondants
- y compris cas erronés
- Recherche phonétique
- Recherche étendue



# Affichage détaillé personne

physique: test fall, numéro GCP = 19987817

## Données de référence

Número de référence	101.50.101.000	Etat personne	Définitif	Historique	19.04.2006	...
Número d'assuré AVS		Etat NA AVS		Valable jusqu'au	31.12.9999	
Appel	Monsieur					
Titre				Número GCP	19987817	
Nom	test	...		Número RCE		
Nom avant mariage		...		Número FIS		
Nom de jeune fille		...		Confession	réformé (prote.	...
Prénoms	fall	...		Langue corr.	allemand	
Nom pour adresse	test			Nationalité		...
Prénom usuel	fall			Sexe	masculin	
Prénom usuel abrégé	f.			Date de décès		
Date de naissance	01.01.1950			Redondant		
Année	1950			Erroné	Non	
Blocage d'adresse	Non			Prop. données	QST 1 1920240	
Blocage de renseign.	Non					

## Etat civil

Etat civil	célibataire	Historique	29.05.2004	...
Séparation/dissolution		Valable jusqu'au	31.12.9999	
Date de séparation				

## Adresse

Cplt. d'adresse		Historique	19.04.2006	...
Rue/N°, N° appt.	strasse	Valable jusqu'au	31.12.9999	
NPA, localité	3612 Steffisburg			
Localité à l'étranger				
Pays	Suisse			

Muter  
Actualiser  
Fermer  
Supprimer

GCS  
AS400  
Jour dét. valable le  
23.11.2009



# Historique GCP

## Sélectionner période

### Données de référence personne physique

Appel	Nom pour adresse	Prénom usuel	Valable dès le	Valable jusqu'au	Créé le	Supprimé le	Créé par	Supprimé par
Monsieur	test	fall	29.05.2004	31.12.9999	29.05.2004 02:25		MIGRAT	
Monsieur	test	fall	23.10.2001	31.12.9999	23.10.2001 14:27	29.05.2004 02:25	F02G	MIGRAT
Monsieur	test	fall	23.10.2001	28.05.2004	29.05.2004 02:25		MIGRAT	

### Confession

Confession	Valable dès le	Valable jusqu'au	Créé le	Supprimé le	Créé par	Supprimé par
<del>réformé (protestant)</del>	<del>29.05.2004</del>	<del>31.12.9999</del>	<del>29.05.2004 02:25</del>	<del></del>	<del>MIGRAT</del>	<del></del>
<del>réformé (protestant)</del>	<del>23.10.2001</del>	<del>31.12.9999</del>	<del>23.10.2001 14:27</del>	<del>29.05.2004 02:25</del>	<del>F02G</del>	<del>MIGRAT</del>
<del>réformé (protestant)</del>	<del>23.10.2001</del>	<del>28.05.2004</del>	<del>29.05.2004 02:25</del>	<del></del>	<del>MIGRAT</del>	<del></del>

### Personne général

N° référence	Langue corr.	Propri. données	Valable dès le	Valable jusqu'au	Créé le	Supprimé le	Créé par	Supprimé par
101.50.101.000	allemand	QST 1 1920240	19.04.2006	31.12.9999	19.04.2006 19:10		E360	
101.50.101.000	allemand	NP 3 17190	29.05.2004	31.12.9999	29.05.2004 02:25	19.04.2006 19:10	MIGRAT	E360
101.50.101.000	allemand	NP 3 17190	29.05.2004	18.04.2006	19.04.2006 19:10		MIGRAT	
101.50.101.000	allemand	NP 3 17190	23.10.2001	31.12.9999	23.10.2001 14:27	29.05.2004 02:25	F02G	MIGRAT
101.50.101.000	allemand	NP 3 17190	23.10.2001	28.05.2004	29.05.2004 02:25		MIGRAT	

### Numéro d'assuré AVS

Valeur	Etat	Valable dès le	Valable jusqu'au	Créé le	Supprimé le	Créé par	Supprimé par
--------	------	----------------	------------------	---------	-------------	----------	--------------

### Numéro RCE

Valeur	Valable dès le	Valable jusqu'au	Créé le	Supprimé le	Créé par	Supprimé par
--------	----------------	------------------	---------	-------------	----------	--------------

### Numéro FIS

Valeur	Valable dès le	Valable jusqu'au	Créé le	Supprimé le	Créé par	Supprimé par
--------	----------------	------------------	---------	-------------	----------	--------------

Etat actuel

Afficher tous

Appliquer

Annuler



# Adresses complémentaires

es: test fall, numéro GCP = 19987817



## Détails adresses supplémentaires

Numéro de référence 101.50.101.000

Numéro GCP 19987817

Muter

Numéro d'assuré AVS

Saisir

Nom pour adresse test

Actualiser

Prénom usuel fall

Fermer

Cplt.d'adresse

A5/400

Rue/N°, N° appt. strasse

NPA, localité 3612 Steffisburg

Localité à l'étranger

Pays Suisse

Type d'adresse tous

## Résultat de la recherche

	Type d'adresse	N° d'ordre	Rue/N°, N° appt.	NPA, localité	Valable dès le	Valable jusqu'au	Créé le	User
	A	1	Rue Teste 15	3715 Adelboden	01.06.2006	31.12.9999	23.11.2009	FAJG
	P	1	Case postale 850	8000 Zürich	01.08.2008	31.12.9999	23.11.2009	FAJG
	Z	1		3782 Lauenen b. Gstaad	23.11.2009	31.12.9999	23.11.2009	FAJG



# Détails des adresses complémentaires



Détails adresses supplémentaires : test fall, numéro GCP = 19987817



## Détails adresses supplémentaires

Personne de référence

Historique

01.08.2008



Muter

Cplt. d'adresse

Valable jusqu'au

31.12.9999

Supprimer

Case postale

850

Créé le

23.11.2009 15:40

CICS

Rue

Postfach 850

Type d'adresse

P

Annuler

NPA, localité

8000 Zürich

Numéro d'ordre

1

Localité à l'étranger

Erroné

Non

Pays

Propr. données

QST 1 1920240



# Compte(s)

GCP = 19987817



## Compte

Numéro de référence 101.50.101.000

Numéro GCP 19987817

Muter

Numéro d'assuré AVS

Saisir

Nom pour adresse test

Actualiser

Prénom usuel fall

Fermer

Cplt.d'adresse

Rue/N°, N° appt. strasse

NPA, localité 3612 Steffisburg

Localité à l'étranger

Pays Suisse

Type de compte tous

## Résultat de la recherche

Type de compte	N° d'ordre	Office postal/clearing bancaire	Compte	Valable dès le	Valable jusqu'au	Créé le
Banque	2	80820	99999.99	01.04.2007	31.12.9999	23.11.2009 15:44



# Détails du compte

Détails de compte : test fall, numéro GCP = 19987817

## Détails de compte

Office postal/clearing bancaire 80820

Compte 99999.99

Adresse bancaire

Raiffeisen  
Marktplatz  
Postfach 32  
3714 Frutigen

Historique

01.04.2007

...

Valable jusqu'au

31.12.9999

Créé le

23.11.2009 15:44

Type de compte

B

Numéro d'ordre

2

Erroné

Non

Propr. données

SGA 1 1920240

Muter

Supprimer

CICS

Annuler

# Adresses électroniques

es : test fall, numéro GCP = 19987817



## Adresse électronique

Numéro de référence 101.50.101.000

Numéro GCP 19987817

Muter

Numéro d'assuré AVS

Saisir

Nom pour adresse test

Actualiser

Prénom usuel fall

Fermer

Cplt.d'adresse

Rue/N°, N° appt. strasse

NPA, localité 3612 Steffisburg

Localité à l'étranger

Pays Suisse

Type d'adresse tous

## Résultat de la recherche

Type d'adresse	N° d'ordre	Adresse électronique	Texte complémentaire	Valable dès le	Valable jusqu'au	Créé le
E	1	teste.teste@fin.be.ch		01.11.2009	31.12.9999	23.11.2009 15:47
F	1	999 999 99 99		23.11.2009	31.12.9999	23.11.2009 15:47
T	1	998 999 99 99		23.11.2009	31.12.9999	23.11.2009 15:48



# Mariage/partenariat enregistré (art. 14, lit. C OReg)

tion de partenariat enregistré : test fall, numéro GCP = 19987817



## Afficher relation de mariage/relation de partenariat enregistré

Historique

Valable jusqu'au

Lier

Actualiser

Fermer

### Epoux/partenaire enregistré-e

### Epouse/partenaire enregistré-e

Numéro de référence

101.50.101.000

Numéro d'assuré AVS

Etat NA AVS

Numéro GCP

19987817

Nom pour adresse

test

Prénom usuel

fall

Cplt.d'adresse

Rue/N°, N° appt.

strasse

NPA, localité

3612 Steffisburg

Etat civil actuel

célibataire

Séparation/dissolution



# Tutelle (art. 14, lit. c OReg)

fall, numéro GCP = 19987817



## Relation de tutelle

Numéro de référence 101.50.101.000

Numéro GCP 19987817

Saisir tuteur

Numéro d'assuré AVS

Saisir pupille

Nom pour adresse test

Actualiser

Prénom usuel fall

Fermer

Cplt.d'adresse

Rue/N°, N° appt. strasse

NPA, localité 3612 Steffisburg

Localité à l'étranger

Pays Suisse

Type tutelle tous

## Résultat de la recherche

tous

Tuteur

Pupille

Type	Ca	Personne	N° GCP	N° référence	NA AVS	Nom avant mariage/Dén.1	Prénom usuel / Dén.2	R
------	----	----------	--------	--------------	--------	-------------------------	----------------------	---



# Récapitulation

## A l'avenir...

- Possibilité d'interrogations autonomes via GCP
- Données actualisées des registres des habitants (source)
- Optimisation du processus pour les communes bourgeoises

## Restrictions

- Impossibilité de rapports en ligne
- Recherche de personnes uniquement par critères de recherche univoques = n GCP ou NAVS



# Formation et assistance

## Formation

- Plate-forme Learn-IT de l'OIO (avec inscription comme utilisateur)
  - Dossiers de formation (unités d'entraînement GCP)
  - Cours en ligne
  - Test d'autoévaluation

## Assistance

- Service Desk FIN-KAIO



# ***Etapas ultérieures***

- Réaliser application Web GCP 1<sup>er</sup> trim. 2010
- Envoyer ordonnances sur droits d'accès 1<sup>er</sup> trim. 2010
- Introduire client GCP existant (art. 14. lit. c OReg) 1<sup>er</sup> trim. 2010
- Introduire application Web GCP 2<sup>e</sup> trim. 2010
- Consolider application Web GCP 3<sup>e</sup> trim. 2010



# Questions





# ***Canaux de communication***

## **1. Service d'assistance des communes bourgeoises**

### **Personne de liaison**

Markus Engemann

N° tél direct 033/ 227 65 01

Courriel: [markus.engemann@jgk.be.ch](mailto:markus.engemann@jgk.be.ch)

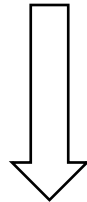

## **2. Office d'informatique et d'organisation (KAIO)**



# Collaboration

